

## Information produit

Nom produit : Ketama 30%, 0% THC (RKET300226)  
 Société : Nature Technologie  
 Donnée : Data\_20260202\_Nature Technologie\_Ketama 30%, 0% THC (RKET300226).lcd  
 Méthode : High sensitivity.lcm  
 Série : Analysis20260202\_120839.lcb  
 Flot # : 1-9  
 Vol. d'injection : 5 uL  
 Masse : 185 mg  
 Vol. d'extraction : 25 mL  
 Dilution : 10  
 Acquis le : 02/02/2026 12:20:28  
 Validé le : 02/02/2026 13:10:04

Limite de quantification : 0,01%  
 Acquis par : Glouannec Alan  
 Validé par : Glouannec Alan

## Chromatogram

mV

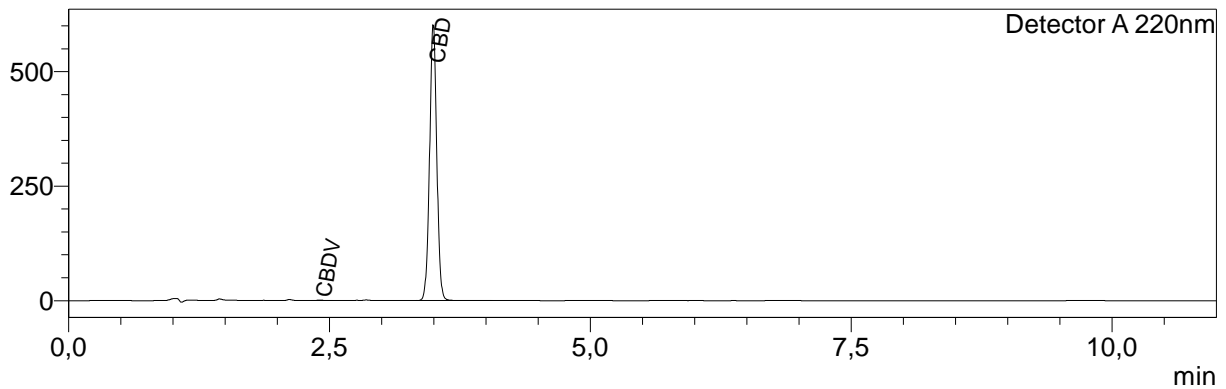

## Résultats quantitatifs

Detector A

Name	Ret. Time	Dry weight %
CBDVA	--	<LOQ
CBDV	2,408	0,05
CBDA	--	<LOQ
CBGA	--	<LOQ
CBG	--	<LOQ
CBD	3,495	29,33
THCV	--	<LOQ
THCVA	--	<LOQ
CBN	--	<LOQ
d9-THC	--	<LOQ
d8-THC	--	<LOQ
CBL	--	<LOQ
CBC	--	<LOQ
THCA	--	<LOQ
CBCA	--	<LOQ

Total THC	0,00	%
Total CBD	29,33	%
Total CBG	0,00	%
Total THCV	0,00	%

Les résultats de cette analyse ne sont valables que pour l'échantillon ayant été fourni au laboratoire.

Un échantillon sera conservé pour une période de 3 mois après analyse si une quantité suffisante a été fournie au laboratoire.

**Laboratoire d'analyse de la société  
 TM Nature distribution**  
**370 rue capitaine Simon-73170 Yenne**  
**Tel: 04 57 08 93 43**  
**E-mail : contact@test-cbd.com**  
**n°Siret : 84841988300048**

<LOQ = Inférieur à la limite de quantification

Cette mention peut aussi signifier que la molécule ciblée n'est pas quantifiable.

Pour connaître la législation en vigueur en France référez vous à l'actualisation du 04/06/2024 de la décision du 22/05/2024 de l'ANSM.

