



## Information produit

Nom produit : Libanais rouge (SLIB0424)  
 Société : Nature Technologie  
 Donnée : Data\_20240408\_Nature Technologie\_Libanais rouge (SLIB0424).lcd  
 Méthode : High sensitivity.lcm  
 Série : Analysis20240408\_133943.lcb  
 Fliale # : 1-12  
 Vol. d'injection : 5 uL  
 Masse : 205 mg  
 Vol. d'extraction : 20 mL  
 Dilution : 10  
 Acquis le : 08/04/2024 14:14:09  
 Validé le : 08/04/2024 14:32:29

Limite de quantification : 0,01%  
 Acquis par : Glouannec Alan  
 Validé par : Glouannec Alan

## Chromatogram

mV

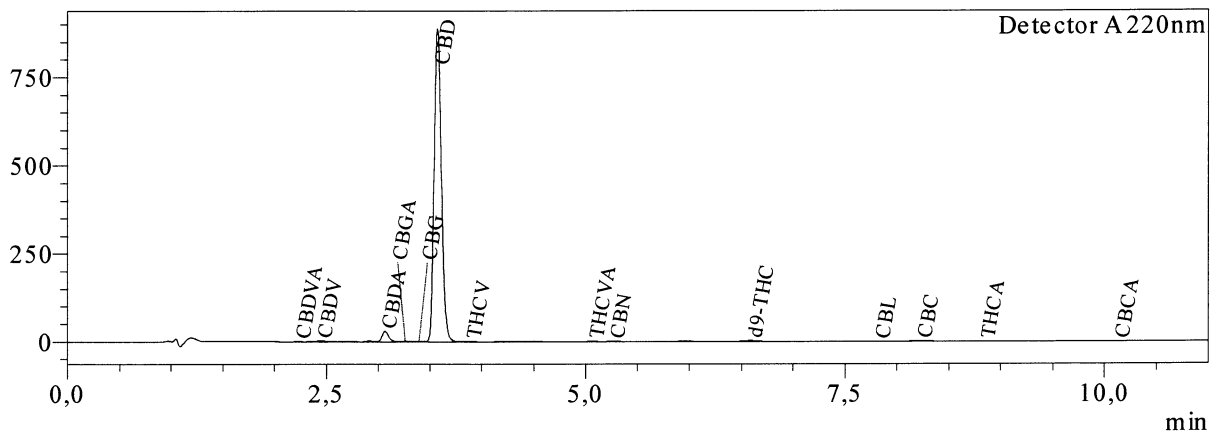

## Résultats quantitatifs

Detector A

Name	Ret. Time	Dry weight %
CBDVA	2,236	0,01
CBDV	2,447	0,10
CBDA	3,066	0,81
CBGA	3,265	0,04
CBG	3,399	0,07
CBD	3,573	30,65
H4CBD	--	<LOQ
THCV	3,884	0,02
THCVA	5,064	0,01
CBN	5,266	0,02
d9-THC	6,590	0,12
d8-THC	--	<LOQ
CBL	7,823	0,01
CBC	8,233	0,10
THCA	8,837	0,01
CBCA	10,130	0,02

Total THC	0,12	%
Total CBD	31,35	%
Total CBG	0,10	%
Total CBN	0,02	%

Les résultats de cette analyse ne sont valables que pour l'échantillon ayant été fourni au laboratoire.

Un échantillon sera conservé pour une période de 3 mois après analyse si une quantité suffisante a été fournie au laboratoire.

**Laboratoire d'analyse de la société**  
**TM Nature distribution**  
**99 Rue des Fleurs - 73170 Yenne**  
**Tel: 06 38 05 83 51**  
**E-mai : contact@test-cbd.com**  
**n°Siret : 84841988300030**

<LOQ = Inférieur à la limite de quantification