

Information produit

Nom produit : Nouveau Jaune (RJAU0226)
 Société : Nature Technologie
 Donnée : Data_20260224_Nature Technologie_Nouveau Jaune (RJAU0226).lcd
 Méthode : High sensivity.lcm
 Série : Analysis20260224_095227.lcb
 Flote # : 1-4
 Vol. d'injection : 5 uL
 Masse : 192 mg
 Vol. d'extraction : 25 mL
 Dilution : 10
 Acquis le : 24/02/2026 10:27:01
 Validé le : 24/02/2026 10:57:09

Limite de quantification : 0,01%
 Acquis par : Affole Lyna
 Validé par : Affole Lyna

Chromatogram

mV

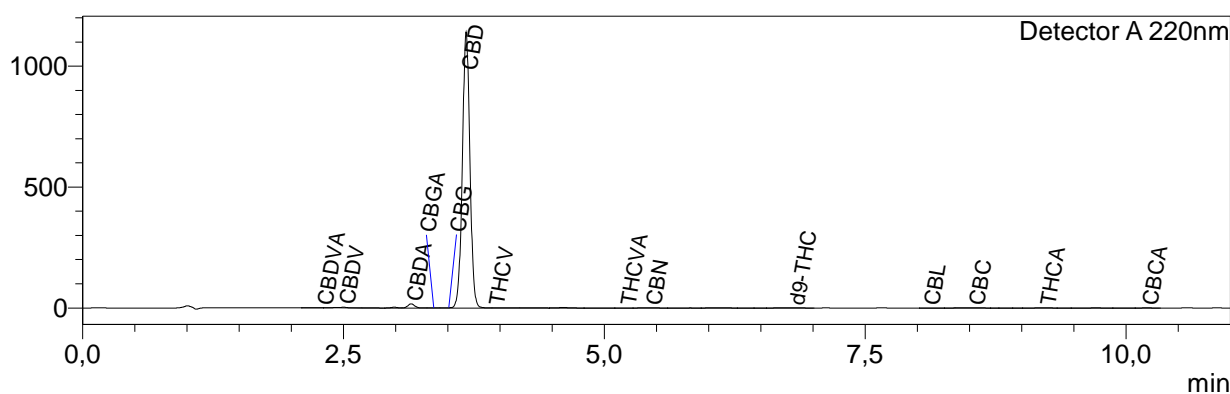

Résultats quantitatifs

Detector A

Name	Ret. Time	Dry weight %
CBDVA	2,294	0,03
CBDV	2,501	0,13
CBDA	3,149	0,69
CBGA	3,366	0,02
CBG	3,512	0,04
CBD	3,677	56,29
THCV	3,938	0,04
THCVA	5,199	0,01
CBN	5,439	0,03
d9-THC	6,811	0,10
d8-THC	--	<LOQ
CBL	8,107	0,01
CBC	8,539	0,07
THCA	9,221	0,02
CBCA	10,198	0,03

Total THC	0,12	%
Total CBD	56,89	%
Total CBG	0,06	%
Total THCV	0,05	%

Les résultats de cette analyse ne sont valables que pour l'échantillon ayant été fourni au laboratoire.

Un échantillon sera conservé pour une période de 3 mois après analyse si une quantité suffisante a été fournie au laboratoire.

Laboratoire d'analyse de la société
TM Nature distribution
370 rue capitaine Simon-73170 Yenne
Tel: 04 57 08 93 43
E-mail : contact@test-cbd.com
n°Siret : 84841988300048

<LOQ = Inférieur à la limite de quantification

Cette mention peut aussi signifier que la molécule ciblée n'est pas quantifiable.

Pour connaître la législation en vigueur en France référez vous à l'actualisation du 04/06/2024 de la décision du 22/05/2024 de l'ANSM.

