

### Information produit

Nom produit : Supreme 10% (RSUP101125)  
 Société : Nature Technologie  
 Donnée : Data\_20251118\_Nature Technologie\_Supreme 10% (RSUP101125).lcb  
 Méthode : High sensivity.lcm  
 Série : Analysis20251118\_130631.lcb  
 Fluo # : 1-7  
 Vol. d'injection : 5 uL  
 Masse : 324 mg  
 Vol. d'extraction : 25 mL  
 Dilution : 10  
 Acquis le : 18/11/2025 13:18:20  
 Validé le : 18/11/2025 13:42:41

Limite de quantification : 0,01%  
 Acquis par : Glouannec Alan  
 Validé par : Glouannec Alan

### Chromatogram

mV

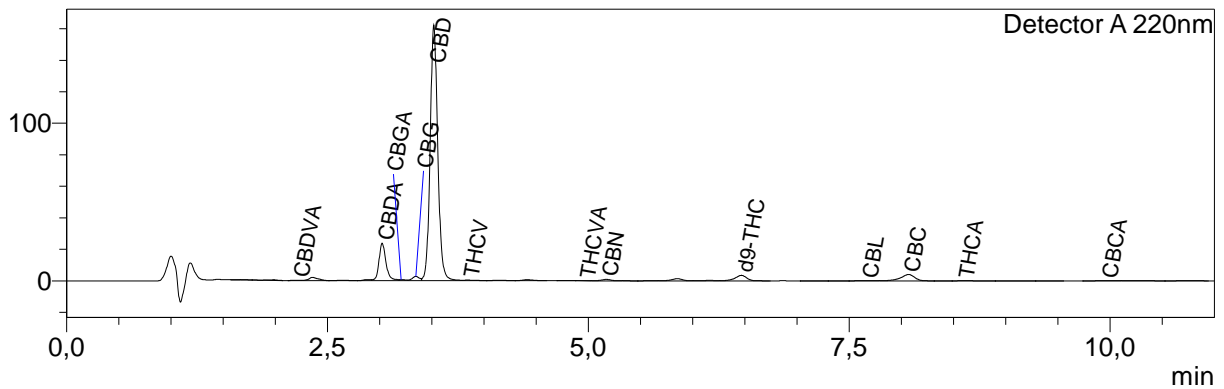

### Résultats quantitatifs

| Detector A |           |              |
|------------|-----------|--------------|
| Name       | Ret. Time | Dry weight % |
| CBDVA      | 2,220     | 0,01         |
| CBDV       | --        | <LOQ         |
| CBDA       | 3,025     | 0,58         |
| CBGA       | 3,206     | 0,01         |
| CBG        | 3,348     | 0,08         |
| CBD        | 3,520     | 4,78         |
| THCV       | 3,848     | 0,02         |
| THCVA      | 4,963     | <LOQ         |
| CBN        | 5,174     | 0,02         |
| d9-THC     | 6,468     | 0,15         |
| d8-THC     | --        | <LOQ         |
| CBL        | 7,667     | 0,01         |
| CBC        | 8,070     | 0,22         |
| THCA       | 8,591     | 0,01         |
| CBCA       | 9,965     | 0,03         |

|            |      |   |
|------------|------|---|
| Total THC  | 0,16 | % |
| Total CBD  | 5,29 | % |
| Total CBG  | 0,09 | % |
| Total THCv | 0,02 | % |

Les résultats de cette analyse ne sont valables que pour l'échantillon ayant été fourni au laboratoire.

Un échantillon sera conservé pour une période de 3 mois après analyse si une quantité suffisante a été fournie au laboratoire.

**Laboratoire d'analyse de la société  
 TM Nature distribution  
 370 rue capitaine Simon-73170 Yenne  
 Tel: 04 57 08 93 43  
 E-mail : contact@test-cbd.com  
 n°Siret : 84841988300048**

<LOQ = Inférieur à la limite de quantification

Cette mention peut aussi signifier que la molécule ciblée n'est pas quantifiable.

Pour connaître la législation en vigueur en France référez vous à l'actualisation du 04/06/2024 de la décision du 22/05/2024 de l'ANSM.

