

Information produit

Nom produit : Supreme purple (RSUPPU0126)
 Société : Nature Technologie
 Donnée : Data_20260113_Nature Technologie_Supreme purple (RSUPPU0126).lcb
 Méthode : High sensivity.lcm
 Série : Analysis20260113_100438.lcb
 Flotte # : 1-4
 Vol. d'injection : 5 uL
 Masse : 197 mg
 Vol. d'extraction : 20 mL
 Dilution : 20
 Acquis le : 13/01/2026 10:39:16
 Validé le : 13/01/2026 11:54:29

Limite de quantification : 0,01%
 Acquis par : Glouannec Alan
 Validé par : Glouannec Alan

Chromatogram

mV

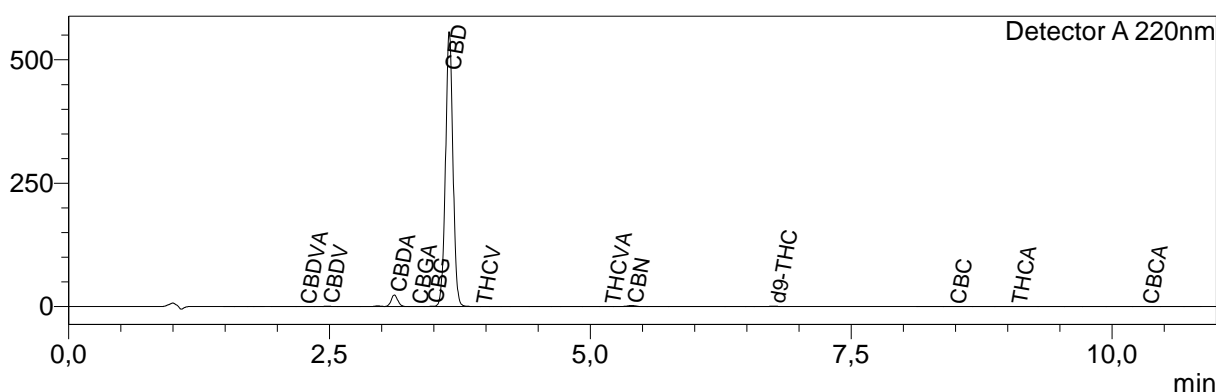

Résultats quantitatifs

Detector A

Name	Ret. Time	Dry weight %
CBDVA	2,262	0,03
CBDV	2,482	0,09
CBDA	3,123	1,83
CBGA	3,332	0,04
CBG	3,484	0,04
CBD	3,649	52,72
THCV	3,948	0,02
THCVA	5,182	0,01
CBN	5,398	0,18
d9-THC	6,761	0,14
d8-THC	--	<LOQ
CBL	--	<LOQ
CBC	8,489	0,11
THCA	9,081	0,05
CBCA	10,336	0,09

Total THC	0,18	%
Total CBD	54,33	%
Total CBG	0,08	%
Total THCV	0,03	%

Les résultats de cette analyse ne sont valables que pour l'échantillon ayant été fourni au laboratoire.

Un échantillon sera conservé pour une période de 3 mois après analyse si une quantité suffisante a été fournie au laboratoire.

Laboratoire d'analyse de la société
TM Nature distribution
370 rue capitaine Simon-73170 Yenne
Tel: 04 57 08 93 43
E-mail : contact@test-cbd.com
n°Siret : 84841988300048

<LOQ = Inférieur à la limite de quantification

Cette mention peut aussi signifier que la molécule ciblée n'est pas quantifiable.

Pour connaître la législation en vigueur en France référez vous à l'actualisation du 04/06/2024 de la décision du 22/05/2024 de l'ANSM.

